Ontvangt u deze e-mail van SCCM in vreemde opmaak of zonder afbeeldingen? Klik hier voor de online versie

SCCM nieuws

10 oktober 2017

> Certificatieschema CO2-reductiemanagement met ISO 14001 beschikbaar!
> Informatieblad energiemanagement
> Publicatie ISO 45001-norm komt in zicht
> Stappenplan opzetten managementsysteem vernieuwd!
> Overgang naar ISO 14001:2015 komt op gang
> Nieuw op mijn.sccm
> In het kort…

SCCM voor bedrijven >>

SCCM voor overheid >>

SCCM voor certificatie-instellingen >>

Certificatieschema CO2-reductiemanagement met ISO 14001 beschikbaar!

Het certificatieschema 'CO2-reductiemanagement met ISO 14001' is gepubliceerd. Dit certificatieschema is vooral interessant voor organisaties die verplicht zijn om in het kader van de Europese Energie Efficiency Directive (EED) een zogenaamde energieaudit uit te voeren. Op 2 november organiseert SCCM een webinar over dit certificatieschema. Aanmelden kan vanaf nu!

Lees verder over het certificatieschema en het webinar >>

Infoblad Energiemanagement met ISO 14001 en ISO 50001

Tegelijk met het certificatieschema CO2-reductiemanagement met ISO 14001 hebben wij het informatieblad CO2-reductie met ISO 14001 en ISO 50001 gepubliceerd. In dit informatieblad wordt de achtergrond van het certificatieschema toegelicht, zijn de eisen opgenomen en is ook een vergelijking gemaakt met certificatie volgens ISO 50001 en de CO2-Prestatieladder.

Klik hier voor het het infoblad >>

Publicatie ISO 45001-norm komt in zicht

Naar verwachting eind oktober neemt ISO een besluit over de publicatie van de nieuwe ISO 45001-norm. Of het nog dit jaar wordt of begin 2018 hangt af van hoe ISO de laatste wijzigingen naar aanleiding van de medio juli ingediende commentaren aanmerkt, als 'editorial' of als 'technical'.

Lees verder over de planning >>

Stappenplan opzetten managementsysteem vernieuwd!

SCCM heeft het stappenplan opzetten managementsystemen aangepast

CCvD uitgelicht

SCCM heeft twee Centrale Colleges van Deskundigen, één voor milieu en één voor arbo. Maar wat doet een CCvD en waarom zijn ze belangrijk? Dat leest u in deze rubriek.

Theun Lourens, adviseur milieuzaken en duurzaamheid bij PostNL en lid van het CCvD-milieu vertelt…

Agenda

26 oktober 2017
Webinar PBM (aanmelden kan nog t/m 25 oktober!)

2 november 2017
Webinar CO2-reductie met ISO 14001

28 november 2017
Verticaal transport (alleen voor gebruikers mijn.sccm)

aan de nieuwe, op de HLS gebaseerde normen. Het stappenplan is geschikt voor organisaties die nog geen milieu- en/of arbomanagementsysteem hebben. Het geeft aan volgens welke stappen een managementsysteem opgezet kan worden.
Klik hier om het stappenplan te bekijken >>

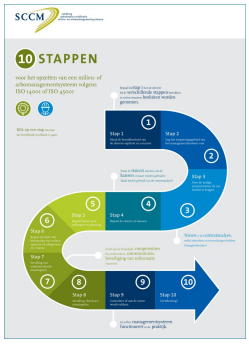

Overgang naar ISO 14001:2015 komt op gang

Van de ruim 2.400 ISO 14001-certificaten in de database van SCCM zijn er nu 718 op basis van de ISO 14001:2015. Dat is circa 30% van het totaal. Voor de overige organisaties zijn er nog ongeveer 11 maanden om de overstap te maken. Het advies is om op tijd afspraken met uw certificatie-instelling te maken. Voor organisaties die nog moeten starten, hebben we een stappenplan opgesteld waarin een werkwijze is beschreven om het managementsysteem om te bouwen naar de nieuwe norm.
Klik hier voor het stappenplan en andere handige hulpmiddelen >>

Nieuw op mijn.sccm

Een van de nieuwe documenten is het Overzicht van informatiebronnen milieu. Het overzicht geeft verschillende organisaties en websites aan waar informatie over wijzigingen in wet- en regelgeving te vinden is. Mijn.sccm is het besloten deel van de website van SCCM.

Klik hier om in te loggen op mijn.sccm of om te registreren >>

In het kort...

• Artikel Chemie Magazine: Nooit klaar met energiebesparing
Deze zomer heeft het ICL-IP Terneuzen het ISO 50001-certificaat behaald. Lees in dit artikel hun ervaringen.

• Artikel Safety: Veel bedrijven nog niet overgestapt naar ISO 14001:2015
In dit artikel gaat Frans Stuyt o.a. in op de verschillen tussen de oude en de

nieuwe norm en de samenhang van ISO 14001:2015 met ISO 45001 voor arbomanagement.

COMPLIANCE

Veel bedrijven nog niet overgestapt naar ISO 14001:2015 norm

In september 2018 moeten alle organisaties met een ISO 14001:2004-certificaat zijn overgestapt op ISO 14001:2015. In dit artikel stelt SCCM directeur Frans Stuyt de belangrijkste wenschillen met de oude norm aan de orde en gaat hij in op de eerste ervaringen met de overgang naar de nieuwe norm. Er zijn organisaties die helsbon gewacht op de ISO-45001-norm die de OHSAS 18001 gaat vervangen. Daarom licht Stuyt de samenhang met ISO 14001 tav en gaat hij kort in op compliancemanagement en de nieuwe ISO 14001-norm. Daarnaast geeft hij een korte reactie op een artikel van Martin van Breo (bt) in 2016 Safety stond over systeemtoezicht in relatie met gecertificeerde milieumanagementsystemen.

door Frans Stuyt

In september 2015 is de ISO 14001:2015 gepubliceerd. Vanaf dat moment hebben organisaties met een ISO 14001:2004-certificaat drie jaar om over te stappen op de nieuwe norm. Dat jaar lijkt eerstvolgend te zijn. Ongeveer 300.000 organisaties hebben ISO 14001 gecertificeerde organisaties waar zijn. Bij SCCM waren circa 2000 organisaties geregistreerd. Ongeveer 1500 hebben de ISO 14001-certificaten in te laten gevoerd gecertificeerd volgens de nieuwe norm. Dit betekent dat er het komend jaar nog veel werkzaamheden zijn. Ook zullen de certificatie-instellingen in deze nieuwe norm auditmethodiek. Het is aan ook aan en tijdig audits in te plannen.

Belangrijkste wenschilen

De wenschilen tussen de oude en nieuwe norm hoofdstructuur en ook de gebruik van de zogenoemde ISO High Level Structure (HLS) als basis van de nieuwe norm. Dit zorgt voor een betere integratie mogelijkheden van de verschillende managementsystemen. Een aantal geen gebeurt heeft ISO bepaald dat alle managementsystemen moeten voldoen aan de nieuwe HLS-structuur. Dit betekent dat voor organisaties die meerdere managementsystemen hebben gebruiken eenvoudiger te integreren. Bijvoorbeeld voor de ISO 14001 en de OHSAS 18001 en ISO 9001 en kwaliteitsbeleid. Dit is ook voor een managementsysteem. De inleiding in deze

afmelden nieuwsbrief | wijzig uw gegevens | doorsturen | contact

© 2017 SCCM